



การไฟฟ้าส่วนภูมิภาค
RR PROVINCIAL ELECTRICITY AUTHORITY

วิทยุขอตัดไฟ

Switching Deadline

5 ก.ย. 67

เลขที่ ก.๓.พท. ๐๐๑ /๒๕๖๗
ชื่อผู้รับ นายพิทธรณ์ พิชิตสุวรรณชล
ชื่อผู้ส่ง นายสุรวดี บุญนาค

วันที่ ๓ กันยายน ๒๕๖๗
ตำแหน่ง อ.ก.ป.บ.(ก๓)
ตำแหน่ง ผจก.กฟส.พนมทวน

ด้วยการไฟฟ้า พนมทวน จะขอตัดไฟเพื่อปฏิบัติงานในระบบจำหน่ายแรงสูง/สถานีไฟฟ้า ตามแผนผัง
สังเขปแนบ จำนวน ๑ แผ่น ดังนี้

ที่	ฟีดเดอร์	วัน/เดือน/ปี	ตั้งแต่เวลา	ถึงเวลา	ลักษณะงานที่ปฏิบัติ และบริเวณที่ปฏิบัติงาน	จาก	ถึง	ผู้ควบคุม งาน
๑	UTG09	๖ ก.ย.๖๗	๐๘.๓๐ น.	๑๒.๐๐ น.	ติดตั้งอุปกรณ์ ตัน UG สายส่ง ๑๑๕ เควี แยกไฟสี่	UTG09S-03	UTG09S-05	นายอนุชา ชำนาญเรือ

พื้นที่ที่มีผู้ใช้ไฟได้รับผลกระทบ(ไฟดับ) ๓๐ ราย

ผู้ประสานงานการตัดไฟ ชื่อ นายอนุชา ชำนาญเรือ ตำแหน่ง ช.ผ.ก.บ. โทร ๐๘๔-๓๑๖๒๐๑๙

๑. มีสายเคเบิลใยแก้วนำแสง ๑.๑ มีโอกาสชำรุด ๑.๒ ไม่มีโอกาสชำรุด
๒. ไม่มีสายเคเบิลใยแก้วนำแสง
๓. พิกัดพื้นที่ไฟดับ ๓.๑ จุดเริ่มต้น lat: ๑๔.๓๓๕๒๖๒, long: ๙๙.๗๕๗๒๙๒
๓.๒ จุดสิ้นสุด lat: ๑๔.๓๓๔๓๘๖, long: ๙๙.๗๕๑๓๕๙

ลงชื่อ สุรวดี
(นายสุรวดี บุญนาค)
ตำแหน่ง ผจก.กฟส.พนมทวน

สำหรับแผนกควบคุมการจ่ายไฟ (ผคฟ.) กฟภ.๓

เรียน อ.ก.ป.บ.(ก.๓)

ผคฟ. พิจารณาแล้วเห็นควร

อนุมัติให้ตัดไฟตามคำขอข้อ 1 ฟีดเดอร์ UTG09 จาก UTG 9S-03 ถึง PTU 9S-12
ในวันที่ 6 ก.ย. 67 ตั้งแต่เวลา 08.30 น. ถึง 12.00 น. ตามใบสั่งทำสวิตซ์เลขที่ 1288/67

อนุมัติให้ตัดไฟตามคำขอข้อ ฟีดเดอร์ จาก ถึง
ในวันที่ ตั้งแต่เวลา น. ถึง น. ตามใบสั่งทำสวิตซ์เลขที่

อนุมัติให้ตัดไฟตามคำขอข้อ ฟีดเดอร์ จาก ถึง
ในวันที่ ตั้งแต่เวลา น. ถึง น. ตามใบสั่งทำสวิตซ์เลขที่

พนักงานศูนย์ฯ นาย พิรภัทร โพธิ์พันธุ์ ประสานงานการขอตัดไฟกับ นายอนุชา ชำนาญเรือ

พิรภัทร โพธิ์พันธุ์

สำหรับผู้อนุมัติ

ที่ ก.๓ ก.ป.บ.(ค.พ.)

เรียน ผจก. กฟส.เขต ๓ กฟส. พท.
อก.ว.ว.(ก.๓)

อนุมัติ และแจ้ง จป. เพื่อตรวจสอบความปลอดภัย,
พร้อมทั้งลงข้อมูลแจ้งแผนดับไฟลงใน www.pea.co.th



ขั้นตอนการสวิตซ์ 2 แผ่น
แผนผังแนบ 1 แผ่น

ผจก. (สถานี)
เพื่อทราบ และจัดพนักงานเข้าปฏิบัติงานร่วมกับศูนย์
นครปฐม ตั้งแต่เวลา น. เป็นต้นไป จนกว่างานจะแล้วเสร็จ

(นายเลอพงศ์ แก่นจันทร์)

ร.ก.ป.บ.(ก๓) ปฏิบัติงานแทน อ.ก.ป.บ.(ก๓)

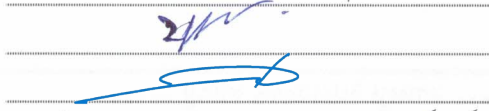
ใบสั่งทำสวิตชิง

1. สถานที่ทำงาน	แยกไฟสี (UTG09)					
2. กำหนดวันที่ทำงาน	6 ก.ย. 67	เวลา	08.30 น.	ถึง	12.00	น.
3. ผู้ขอทำงาน	กฟส.พทน.	งานที่ทำ	ติดตั้งอุปกรณ์ ตัน UG 115 เควี		ตามใบขอปฏิบัติงาน	1288/2567
4. เตรียมการสวิตชิงโดย	นายพิรภัทร โพธิ์พันธุ์			วันที่	3 กันยายน 2567	
5. ตรวจสอบสวิตชิงโดย				วันที่	3 กันยายน 2567	
6. อนุมัติสวิตชิงโดย				วันที่	3 กันยายน 2567	
7. สั่งทำสวิตชิงโดย	<ol style="list-style-type: none"> นายพิรภัทร, น.ส.สุภัสชา, นายขุนทอง, นายศักดิ์สิทธิ์, นายพนิต (กะ1 00.00 น. - 08.00 น.) นายศุภสวัสดิ์, นายอนุสรณ์, นายวรรณพงษ์, นายมโนช (กะ2 08.00 น. - 16.00 น.) นายจิรวัดณ์, นายวัฒนา, นายพิชชา, นายวีรวัชร, นายอมร (กะ3 16.00 น. - 24.00 น.) 					

ที่	รหัสอุปกรณ์	สภาพอุปกรณ์ ปกติก่อน ดำเนินการ	ดำเนินการ	เวลา	ผู้ดำเนินการ	ผู้สั่งการ	หมายเหตุ
1	ตรวจสอบอุปกรณ์ป้องกันและอุปกรณ์ตัดตอนก่อนทำสวิตชิง						
2	UTG-TP1	"OLTC" Auto	"OLTC" Manual		UTG		
3	UTG-TP2	"OLTC" Auto	"OLTC" Manual		UTG		
4	UTG05VB-01	"ON" Auto Reclose	"OFF" Auto Reclose		UTG		
5	UTG09VB-01	"ON" Auto Reclose	"OFF" Auto Reclose		UTG		
6	BOP-TP2	"OLTC" Auto	"OLTC" Manual		BOP		
7	BOP09VB-01	"ON" Auto Reclose	"OFF" Auto Reclose		BOP		
8	ย้ายโหลด UTG09 บางส่วนไปรับไฟจาก UTG05						
9	UTG05S-08	ปลด, ล็อคคาน	สับ		ทกจ.		SF6 ดึงข้ามถนนแยกไฟสี
10	UTG09S-04	สับ	ปลด, ล็อคคาน		ทกจ.		SF6 แยกไฟสีเสาขวัญ
11	ย้ายโหลด UTG09 บางส่วนไปรับไฟจาก BOP09						
12	BOP09S-06	ปลด, ล็อคคาน	สับ		ทกจ.		SF6 ช่าง กฟส. ห้วยกระเจา
13	UTG09S-05	สับ	ปลด, ล็อคคาน		ทกจ.		SF6 บัมน้ำมันใหม่แยกไฟสี
14	เมื่อพร้อมดับไฟ เวลา 08.30 น.						
15	UTG09S-03	สับ	ปลด(ใช้โหลดบัสเตอร์)		ทกจ.		DIS ตลาดนัด
16	ตรวจสอบ SF6 รหัส PTU02S-12 แยกไฟสี อยู่ตำแหน่ง "OPEN+LOCK"						
17	แจ้งพื้นที่เฟดบให้ กฟส.พทน รับทราบ						
18	แจ้ง กฟส.พทน ให้ Test ไฟ หากไม่มีไฟให้ Short Ground จุด G1						
19	แจ้ง กฟส.พทน ให้ Test ไฟ หากไม่มีไฟให้ Short Ground จุด G2						
20	เมื่อ กฟส.พทน ทำการ Test ไฟ และ Short Ground ครบทุกจุด พร้อมลงข้อมูลใน Wesafe เรียบร้อยแล้ว						
21	แจ้งชุดปฏิบัติงานทำงานได้						
22	UTG-TP1	"OLTC" Manual	"OLTC" Auto		UTG		
23	UTG-TP2	"OLTC" Manual	"OLTC" Auto		UTG		
24	UTG05VB-01	"OFF" Auto Reclose	"ON" Auto Reclose		UTG		
25	UTG09VB-01	"OFF" Auto Reclose	"ON" Auto Reclose		UTG		
26	BOP-TP2	"OLTC" Manual	"OLTC" Manual		BOP		
27	BOP09VB-01	"OFF" Auto Reclose	"ON" Auto Reclose		BOP		

ที่	รหัสอุปกรณ์	สภาพอุปกรณ์ ปกติก่อน ดำเนินการ	ดำเนินการ	เวลา	ผู้ดำเนินการ	ผู้สั่งการ	หมายเหตุ
สิ้นสุด Switching ช่วงเช้า							
28	เมื่อชุดปฏิบัติงาน ทำงานแล้วเสร็จ						
29	ตรวจสอบอุปกรณ์ป้องกันและอุปกรณ์ตัดตอนก่อนทำสวิชชิง						
30	UTG-TP1	"OLTC" Auto	"OLTC" Manual		UTG		
31	UTG-TP2	"OLTC" Auto	"OLTC" Manual		UTG		
32	UTG05VB-01	"ON" Auto Reclose	"OFF" Auto Reclose		UTG		
33	UTG09VB-01	"ON" Auto Reclose	"OFF" Auto Reclose		UTG		
34	BOP-TP2	"OLTC" Auto	"OLTC" Manual		BOP		
35	BOP09VB-01	"ON" Auto Reclose	"OFF" Auto Reclose		BOP		
36	แจ้ง กฟส.พทน. ปลด Short Ground จุด G1						
37	แจ้ง กฟส.พทน. ปลด Short Ground จุด G2						
38	เมื่อพร้อมจ่ายไฟ						
39	UTG09S-03	ปลด	สับ		หจจ.		DIS ตลาดนัด
40	ย้ายโหลด UTG09 บางส่วน คินจาก BOP09						
41	UTG09S-05	ปลด, ล็อคคาน	สับ		หจจ.		SF6 ป้อนน้ำมันใหม่แยกไฟสี่
42	BOP09S-06	สับ	ปลด		หจจ.		SF6 ช่าง กฟส. ห้วยกระเจา
43	ย้ายโหลด UTG09 บางส่วน คินจาก UTG05						
44	UTG09S-04	ปลด, ล็อคคาน	สับ		หจจ.		SF6 แยกไฟสี่เลขาขวัญ
45	UTG05S-08	สับ	ปลด, ล็อคคาน		หจจ.		SF6 ดึงข้ามถนนแยกไฟสี่
46	UTG-TP1	"OLTC" Manual	"OLTC" Auto		UTG		
47	UTG-TP2	"OLTC" Manual	"OLTC" Auto		UTG		
48	UTG05VB-01	"OFF" Auto Reclose	"ON" Auto Reclose		UTG		
49	UTG09VB-01	"OFF" Auto Reclose	"ON" Auto Reclose		UTG		
50	BOP-TP2	"OLTC" Manual	"OLTC" Manual		BOP		
51	BOP09VB-01	"OFF" Auto Reclose	"ON" Auto Reclose		BOP		
สิ้นสุด Switching ทั้งหมด							

แนวท่อระบายน้ำ

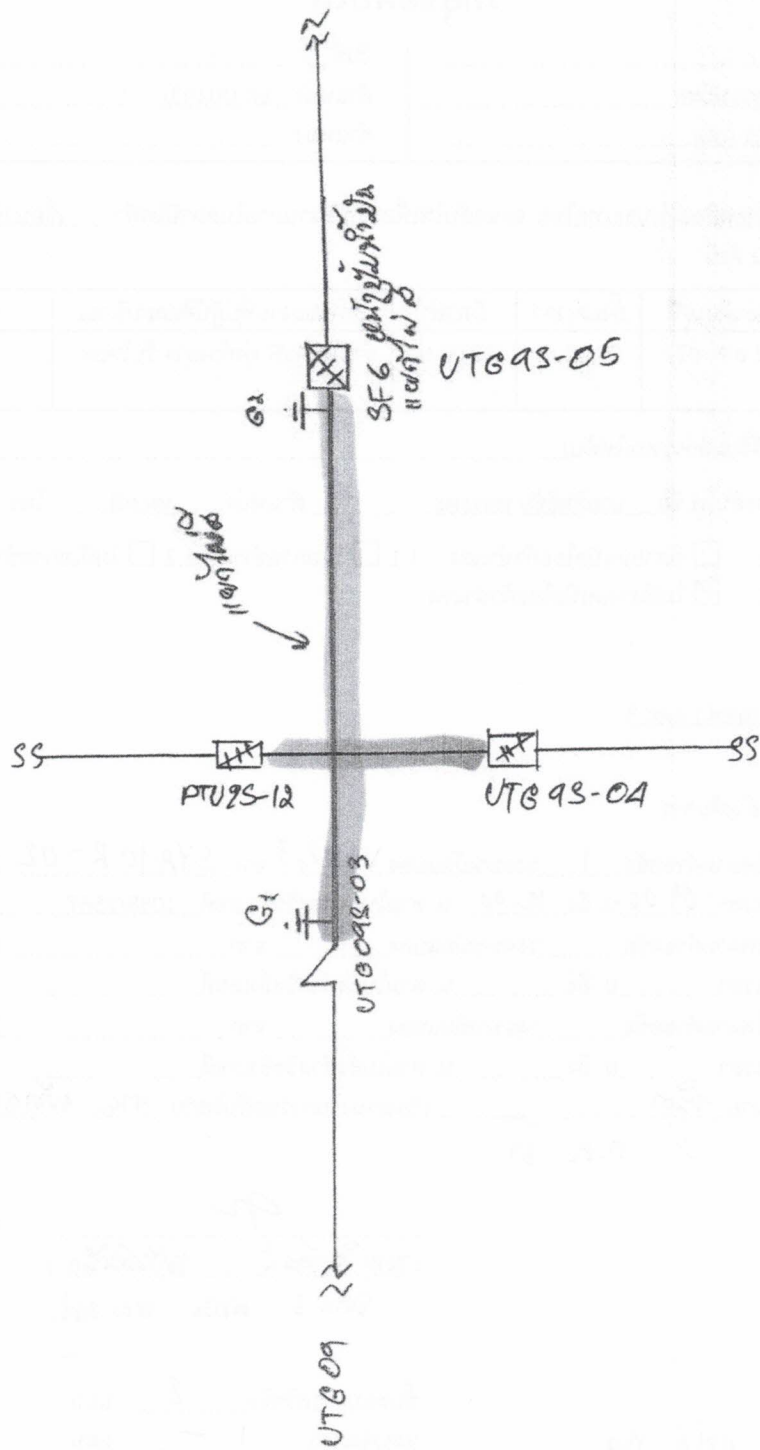

[Signature]
(นายอชชา ชำนาญกิจ)
อส.ท.ป.ท.อ.พ.น.

วันที่ ๑๖/๑๒/๖๕